

Problématérkép

JELMAGYARÁZAT

- Településen áthaladó országos mellékút
- Problémás csomópont
- Hiányzó tehermentesítő út
- Hiányzó gazdasági gyűjtőút
- Hiányzó gazdasági gyűjtőút (bányához)
- Hiányzó útkapcsolat
- Környezetterhelő gazdasági útvonal
- Nehezen megközelíthető lakóterületek
- Nehezen megközelíthető gazdasági területek
- Bánya területek
- Utcaudvaros beépítés
- Alulhasznosított területek
- Területhasználati konfliktus
- Területhasználati konfliktus (Bikol-patak medre)
- Csapadékvíz elvezetési konfliktus
- Régészeti lelőhelyek
- Műemlék
- Helyi területi védelem
- Helyi egyedi védelem
- Védett fa

TARDOS

Értéktérkép



0 500 1 000 m

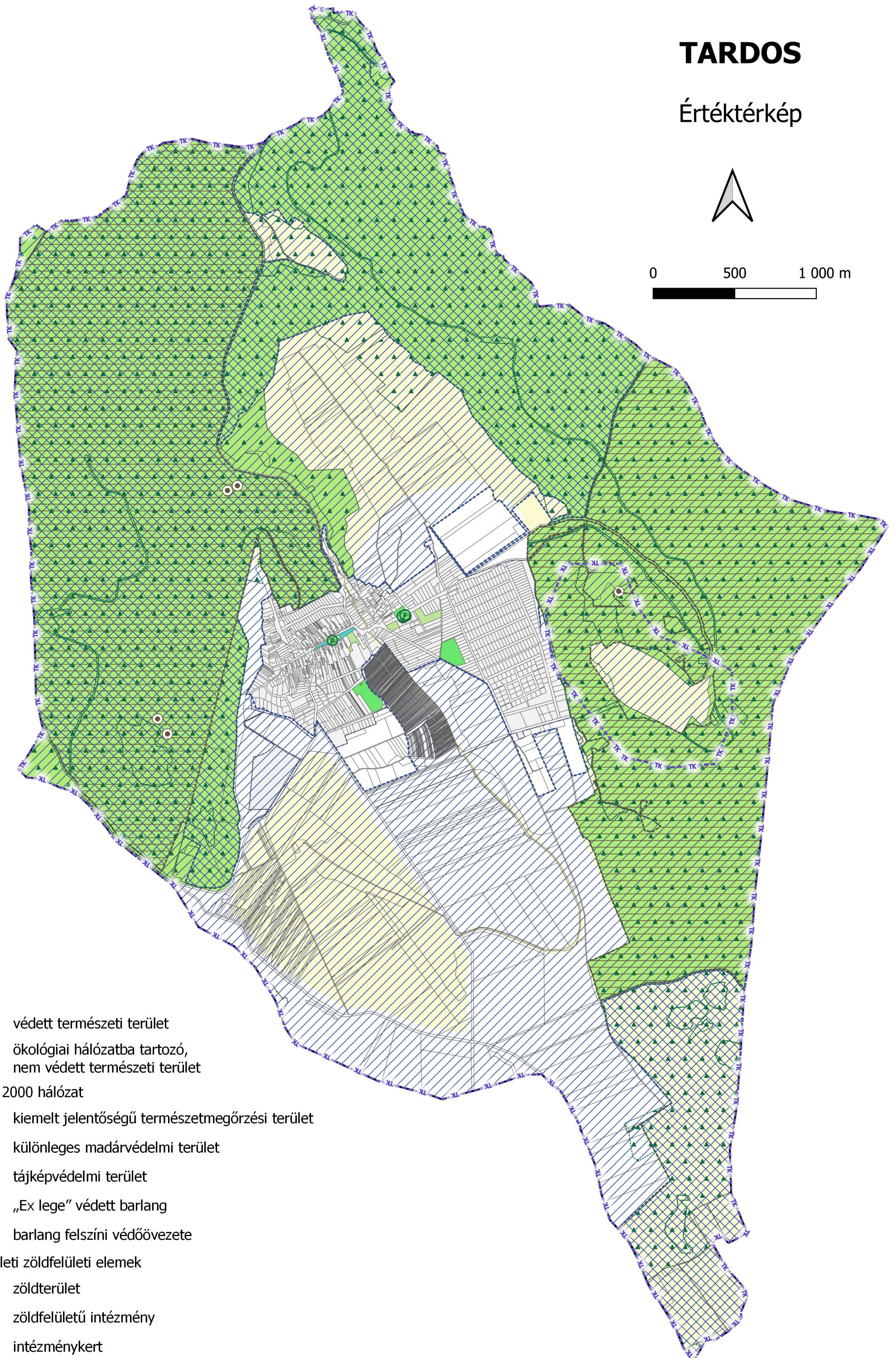

- védett természeti terület
- ökológiai hálózatba tartozó, nem védett természeti terület

Natura 2000 hálózat

- kiemelt jelentőségű természetmegőrzési terület
- különleges madárvédelmi terület
- tájképvédelmi terület
- „Ex lege” védett barlang

- barlang felszíni védőövezete

Belterületi zöldfelületi elemek

- zöldterület
- zöldfelületű intézmény
- intézménykert
- helyi jelentőségű védett fa

TARDOS

Problématérkép

0 250 500 m

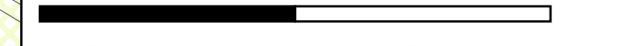

- Natura 2000 madárvédelmi terület *I. Vető*
- Natura 2000 területtel érintett fejlesztési területek
- egyéb védelemmel érintett fejlesztési terület
- ökológiai folyosó
- Bikol-patak ingatlannyilvántartási rendezetlensége
- TSZT-ben jelölt kialakítatlan zöldterület és rekreációs terület
- bánya tájseb

I. Rövid és közép távú fejlesztési elképzelése (4-5 éven belül):

- 5. Gorba utca menti lakóterületek
- 9. Béke utcai vízmű melletti rekreációs területi fejlesztés
- 15. Gazdasági területek kialakítása a Krátka telep mentén

II. Hosszú távú fejlesztési elképzelések (7-10 éven túl):

- 3. Hajni Berek villapark fejlesztése
- 9. Kútág rekreációs területi fejlesztés
- 10. Vértestolna felől és Tata felől érkező út találkozásánál gazdasági terület fejlesztése
- 11. Kendereseken a központot elkerülő út menti területek fejlesztési lehetőségének meghatározása

