BŰNMEGELŐZÉSI HÍRLEVÉL

2022. szeptember

Szent Mihály hava

Néhány jeles nap:

Szeptember 01.: bányásznap
Szeptember 20.: gyermekek világnapja
Szeptember 21.: ENSZ nemzetközi békenap
Szeptember második szombatja: az elsősegély-nyújtás világnapja
Szeptember harmadik vasárnapja: takarítási világnap

Szeptember 01-el megkezdődött az új tanév.
A szülőknek, a gyermekeknek, valamint a gépjárművezetőknek is fokozottan oda kell figyelniük a biztonságos közlekedésre, a közlekedési szabályok betartására, a vagyonbiztonságra, és nem utolsó sorban a — fentieken túl — a fiatalok biztonsága érdekében tett óvintézkedésekre. Néhány példa:
Lehetőleg csoportosan járjanak iskolába, edzésekre. A kietlen, fás, bokros területeket kerüljék, megfelelően kivilágított útszakaszokat használjanak sötétedéskor, személyes adataikat illetékteleneknek ne adják át. A szülők engedélye, tudta nélkül ne szálljanak be senki autójába még rossz idő esetén sem! Iskola után csak szülői engedéllyel menjenek bárhová.
A tanuláson kívül nagyon fontos a szabadidő hasznos, értelmes eltöltése a barátok, a család részvételével. Őszi napokon nagy kirándulásokat, kisebb sétákat tehet a család. Zajlanak a sport tevékenységek, művészeti /zenei, színjátszó, tánc, festős-rajzolós programok/ foglalkozások az oktatási-nevelési intézményekben és egyéb szervezetek szervezésében is, amelyek remek alkalmakat jelentenek a fiatalok személyiségének fejlődésében.
A KEMRFK Bűnügyi Osztály Bűnmegelőzési Alosztályának szervezésében augusztusban ismét remek alkalmat kaptak a Rajzolj Katával!-ifjúságvédelmi programban részt vevő diákok a közös beszélgetésre, zenehallgatásra és alkotásra. Októberben lehetőséget kapnak munkáik bemutatására egy kiállítás keretében. Találkozunk az őszi szünetben is!

ELBIR
/ELEKTORNIKUS LAKOSSÁGI HÍRLEVÉL/
Komárom-Esztergom Megyei Rendőr-főkapitányság
Bűnügyi Osztály
Bűnmegelőzési Alosztály

Rajzolj Katával! - ifjúságvédelmi program

Augusztus 26. a kutyák világnapja

Együtt, egy témát, mégis másként!

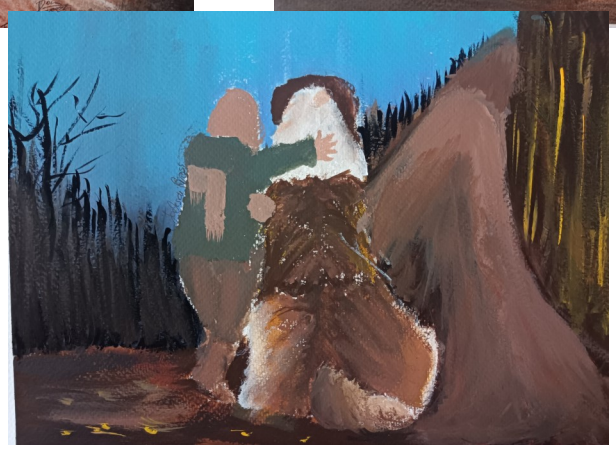

Állatok Világnapja

II. Tatai Állatbarátok Napja

2022. szeptember 24.

Helyszín, Főtámogató:
Tata, Öreg-tó Hotel és Rendezvénytér

II. TATAI ÁLLATBARÁTOK NAPJA 2022

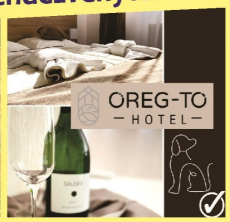

Az első 50 érkező között kisorsolunk az Öreg-tó Hotel és Rendezvénytér által felajánlott 10.000 FT értékű vacsora utalványt

Program:

09:30 Kapunyitás
09:40-10:00 Ünnepélyes megnyitó
10:00-10:15 Terápiás kutyabemutató Takács Zsófival és Zoé kutyájával
10:15-10:45 K-E MRKF Kutyás Szolgálati Alosztály bemutatója
11:00-11:40 Tatabányai 4x4 Terepjárós,
Polgári Védelmi és Önkéntes Tűzoltó Egyesület bemutatója
11:40-11:50 Terápiás kutyamasszázs bemutató Csordás Lindával
12:00-12:20 Tappancs Állatotthon Alapítvány és Őrszolgálat
örökbefogadható kutyák bemutatója

Tappancs Állatothon Alapítvány és Őrszolgálat

12.20-12:40 Böröczki Renáta Dog Dancing tréner bemutatója
Dog Dancing Iskola Budapest
12:40-13:00 Siglavy Capriola Lovarda lóasszisztált fejlesztés bemutató Nagy Erikával
13:30-14:00 Dog-Sport Tata Kománovics Béla kutyakiképző bemutatója
14:00-14:20 Kovács Zsuzsanna Kutyapajti kisállat fiziótarepeuta bemutatója
14:20-14:40 Dr. Horváth Gergő állatorvos előadás a felelős állattartásról
14:40- 15:00 Kaszál Éva Agility Hoopers oktató bemutatója
15:00-16:00 Miskolci Speciális Felderítő és Mentőcsoport bemutatója
16:00-16:15 Zumba bemutató Tinával és csapatával, közös tánc
16:15-16:30 Nayi BINDI Indiai tánc

Tatai Móricz Zsigmond Városi Könyvtár, Gyermekkönyvtár
Dr. Simon- gyermekprogram
K-E MRKF Bűnmegelőzés Alosztály- családi vetélkedő
Kutyafotózás Bandita Photographyval

KUTYÁS SZOLGÁLATI ALOSZTÁLY
POLICE DOG UNIT
K9
K-E MRFK
2021

Egyéb programok:

Gyermek programok:
ugrálóvár, arcfestés, csillámtetoválás, sütivásár, zsákbamacska, állatsimogató, kreatív játszóház

Több mint 20 kiállító:
egyedi, kézi készítésű termékek, kerámiák, kutya felszerelés, kutyaruha, állateledel, asztali dekoráció, manók, bőrből készült termékek, illóolajok

Helyszínen étel, ital vásárlási lehetőséget az Öreg-tó Hotel és Rendezvénytér biztosítja.
A rendezvény jótékonysági jellegű ezért **a belépés díja:**
1000 Ft értéknek megfelelő állateledel vagy 1000 Ft/fő adomány
Várunk bármilyen új vagy használt tárgyat pl. játékot, kutya, cica ólat, tálakat, hordozót, hámot, pórázt.
Szívesen fogadunk állateledelt, kutya, cica élelmet.
Várjuk a négylábú érdeklődőket is amennyiben chippelve és oltva vannak! **Belépés szigorúan kisállat-egészségügyi könyv, érvényes oltás bemutatása után!** Eső esetén a rendezvény elmarad!
A rendezvény szervezője: Tiszta Szívvel az Állatokért Alapítvány

Tatai Állatbarátok Napja

JÓTÉKONYSÁGI RENDEZVÉNY

TOMBOLA!

A műsorváltozás jogát fenntartjuk
Érdeklődni: +36/70/884-3038

Tisztelt Intézményvezetők, kedves Pedagógusok!

Az előző évekhez hasonlóan a Komárom-Esztergom Megyei Rendőr-főkapitányság Bűnügyi Osztály Bűnmegelőzési Alosztálya **továbbra is vállalja, hogy ingyenes eseti** bűnmegelőzési tájékoztatókat tart **gyerekeknek**, valamint igény esetén **tantestületeknek, szülőknek** a következő témákban:

1./ *A gyermek-és fiatalkorú jogsértések jellemzői, az elkövetővé és sértetté válás megelőzése /bűncselekmények és szabálysértések, a legjellemzőbb gyermekeket és fiatalokat érintő jogsértések beazonosítása, elkövetési formák az iskolákban, következmények/*
A téma feldolgozásához ajánlott idő: 45 perc
Ajánlott célcsoport: általános iskolák 5-8., valamint középiskolák 1-2. évfolyamai

2./ *Drogprevenciós tájékoztató óra /legális és illegális drogok veszélyei, kábítószerek és designerek jogi vonatkozásai, diszkóbalesetekkel való összefüggések/*
A téma feldolgozásához ajánlott idő: 1x45, vagy 2x45 perc, ez utóbbi időkeret részletesebb betekintést nyújt a témakörbe
Ajánlott korcsoport: általános iskolák 7-8., valamint a középiskolák 1-2-3. évfolyamai

3./ *Az internet veszélyei, a biztonságos internet használat néhány alapvető szabálya.*
A téma feldolgozásához ajánlott idő: 45 perc
A megcélozni kívánt korcsoport: általános iskolák 5-8., valamint középiskolák 1-2. évfolyamai

4./ *Iskolai erőszak /alapvető információk az iskolai erőszak formáiról, a jelenség veszélyei, lehetséges következmények, a probléma kezelésének lehetőségei/*
A téma alapszintű feldolgozásához ajánlott idő: 45 perc
Ajánlott korosztály: általános iskolák 5-8. évfolyamai

5. / *Személyes biztonság kisiskolásoknak /alapvető biztonsági szabályok kicsiknek; egyedül otthon, az utcán, mit tehet, ha elkeveredik valahol stb…/*
A téma alapszintű feldolgozásához ajánlott idő: 45 perc,
Ajánlott korosztály: általános iskolák 1-2-3. évfolyamai

6./ *A környezet-és állatvédelem alapjai rendőri szemmel*
A téma feldolgozásához ajánlott idő: 45 perc.
A megcélozni kívánt korcsoport: általános iskolák alsó tagozatos évfolyamai

Minden tájékoztatóhoz használunk kisfilmeket és többjükhöz Power Point prezentációt.
Tantestületi, valamint a **szülői értekezleteken** is tudunk tájékoztatókat vállalni, ha olyan téma kerül elő, amelyben segítségükre tudunk lenni. Ilyen irányú igényeiket is a megadott e-mail címen, illetve telefonszámon jelezzék.

7./ *KERÉKPÁROK INGYENES REGISZTRÁCIÓJA /BIKESAFE PROGRAM/*
Lehetőséget nyújtunk az iskolába kerékpárral járó gyermekek és dolgozók biciklijének ingyenes rendőrségi regisztrációjára. A BIKESAFE program országos nyilvántartásába a megyei rendőrfőkapitányságok ingyenesen beregisztrálják a kerékpárokat azok legfontosabb paramétereivel, fényképmelléklettel. Amennyiben a kerékpárt eltulajdonítják, a hatóság rendelkezik a jármű körözésének kiadásához szükséges adatokkal.
A kerékpáros regisztrációt igénylő iskolákkal a részleteket a jelentkezésük után telefonon egyeztetjük.

Mind a diákok, mind pedig a pedagógusok, szülők részére felajánlott tájékoztatókkal kapcsolatban **fontos tudnivaló**, hogy az **írásban /lenti e-mail címre** /megérkezett felkéréseket **lehetőségeinkhez mérten, sorrendben próbáljuk kielégíteni**, azonban előfordulhat, hogy csak hetek múlva jelentkezünk konkrét időpontot egyeztetni az iskolánál, lakóotthonnál, ezért türelmüket kérjük.

Kérjük, hogy az egyes témákhoz ajánlott korosztályokat legyenek szívesek figyelembe venni, hiszen a tanulók életkori sajátosságai szerint próbáltuk kiajánlani az egyes témaköröket.

Felhívjuk a figyelmet, hogy a fenti megelőzési témájú előadásokat minden egyéb iskolai prevenciós programtól függetlenül igénybe lehet venni, az egyik nem zárja ki a másikat!

A konkrét órák megtartására való megkereséseiket az alábbi e-mail címre várjuk: bunmeg@komarom.police.hu

Fentiekkel kapcsolatban bármilyen kérdésük merülne fel, az alábbi telefonszámon érdeklődhetnek:
34/517-755

Komárom-Esztergom Megyei Rendőr-főkapitányság
Bűnügyi Osztály
Bűnmegelőzési Alosztály

Amit tudnod kell az Elf Bar-ról

Tájékoztató diákoknak

A hazai illegális piacon egyre nagyobb teret hódít egy új típusú eldobható elektronikus cigaretta, egy többféle ízben elérhető, nikotinos vagy nikotinmentes folyadékkal előre feltöltött, akkumulátoros, eldobható eszköz.

Milyen néven ismerheted még az Elf Bart?

Magic Bar, a Manórúd, a Manórudi néven ismert változatok, vagy a Fume, a PuffBar, a Nutristick, a Beco Bar, és a Geek Bar is)

Miről ismerheted fel?

Legkönnyebben a színes hengeres formájáról ismerhető fel, dobozán gyakran színes grafikával, rajzfilm figurával díszített.

Miért veszélyes ez a termék?

A pontos összetevői ismeretlenek, ellenőrizetlenek. A termékben a szívás hatására nikotin sóval átitatott vatta hevül, majd ez a nikotinos pára különböző ízesítéssel vegyül. Nagyon kevés a hiteles információ a termék összetevőit illetően, és hogy a belélegzett, különböző kémiai folyamatok során keletkező párának mik az élettani hatásai. Még a legkisebb, 800 szívásra elegendő töltéssel rendelkező termék nikotintartalma is 3-4 doboz hagyományos cigarettának felel meg, ezért a használata könnyen nikotin túladagoláshoz vezethet.

Miért nem engedélyezett az Elf Bar termékek árusítása?

Alapvetően az elektronikus cigaretták és a dohányzást imitáló elektronikus eszközök forgalmazása nem illegális, ha az ízesítés nélküli, és a forgalmazó dohánytermék-kiskereskedelmi jogosultsággal, és a Szabályozott Tevékenységek Felügyeleti Hatósága által kiadott dohánytermék-kiskereskedelmi engedéllyel rendelkezik (azaz e termékkategória kizárólag dohányboltban forgalmazható). Viszont a termékkört az ízesített jellege beszűkíti, amelyek forgalmazása tilos Magyarországon.

Mivel számolhat, aki Elf Bar terméket hirdet vagy árul?

A Szabályozott Tevékenységek Felügyeleti Hatósága 5 millió forinttól 500 millió forintig terjedő bírsággal sújthatja az elkövetőt.

Mivel számolhat, az akinél Elf Bar terméket talál a hatóság?

A Nemzeti Adó- és Vámhivatal jövedéki bírságot szabhat ki.

Mit tegyél ha utcán ELF Bar terméket akarnak neked eladni?

Ne vedd meg a terméket!

Hívd az ingyenesen hívható 1828-as telefonszámot, ahol bejelentheted az illegális tevékenységet.

ELF Bar tájékoztató

Szülőknek és pedagógusoknak

A hazai illegális piacon egyre nagyobb teret hódít egy új típusú eldobható elektronikus cigaretta, egy többféle ízben elérhető, nikotinos vagy nikotinmentes folyadékkal előre feltöltött, akkumulátoros, eldobható eszköz. Az ízesített, rajzfilmfigurával díszített, akár magas nikotin tartalmú és az egészségre súlyosan ártalmas, illegális termékek egyik legnagyobb veszélye, hogy gyakran általános iskolás gyerekeknek értékesítik. A gyártók leplezetlenül a fiatalokat, nem ritkán a 10-14 éves gyermekeket célozzák meg ezzel a dohánytermékkel, média felületeket is használva (Facebook, TikTok, Instagram). A termékcsoport legnagyobb veszélye épp az a téves látszat, hogy nem veszélyes és nem okoz függőséget, sőt, leszokást támogató eszközként sem érdemes rá tekinteni.

Hogyan ismerhetik még az Elf Bart?

Magic Bar, a Manórúd, a Manórudi néven ismert változatok, vagy a Fume, a PuffBar, a Nutristick, a Beco Bar, és a Geek Bar is).

Miről ismerhetők fel ezek az illegális termékeket?

Legkönnyebben a színes hengeres formájáról ismerhető fel, dobozán gyakran színes grafikával. Olyan elektronikus termékek, amelyek töltőfolyadékkal vannak feltöltve és a szopókán keresztüli szívás során felszabaduló – gyakran illatában is érezhetően ízesített – pára biztosítja az élvezeti értékét. Nem összetévesztendő a hevítéses technológiát használó, a Nemzeti Dohányboltokban is kapható eszközökkel.

Miért veszélyes ez a termék?

A pontos összetevői ismeretlenek, ellenőrizetlenek, egészségügyi hatósági bevizsgálásukra azok forgalmazási tilalma miatt nem került sor. Viszont annyi tudható róluk, hogy a termékben a szívás hatására nikotin sóval átitatott vatta hevül, majd ez a nikotinos pára különböző ízesítéssel vegyül. Veszélyessége éppen abban áll, hogy nagyon kevés a hiteles információ a termék összetevőit illetően, és hogy a belélegzett, különböző kémiai folyamatok során keletkező párának mik az élettani hatásai. Még a legkisebb, 800 szívásra elegendő töltéssel rendelkező termék nikotintartalma is 3-4 doboz hagyományos cigarettának felel meg, ezért a használata könnyen nikotin túladagoláshoz vezethet. Vannak már arra vonatkozó kutatási eredmények, amelyek szerint a csomagoláson feltüntetett nikotintartalomtól lényegesen nagyobb mennyiségben tartalmazhat erős addikciós tulajdonsággal bíró idegmérget (neurotoxint).

Miért illegális az Elf Bar termékek forgalmazása?

Alapvetően az elektronikus cigaretták és a dohányzást imitáló elektronikus eszközök forgalmazása nem illegális, ha az ízesítés nélküli, és a forgalmazó dohánytermék-kiskereskedelmi jogosultsággal, és a Szabályozott Tevékenységek Felügyeleti Hatósága által kiadott dohánytermék-kiskereskedelmi engedéllyel rendelkezik (azaz e termékkategória kizárólag dohányboltban forgalmazható). Viszont a termékkört az ízesített jellege beszűkíti, amelyek forgalmazása tilos Magyarországon.

Mivel számolhat, aki Elf Bar terméket hirdet, vagy forgalmaz?

A Szabályozott Tevékenységek Felügyeleti Hatósága 5 millió forinttól 500 millió forintig terjedő bírsággal sújthatja az elkövetőt.

Mivel számolhat, aki Elf Bar terméket birtokol?

A Nemzeti Adó- és Vámhivatal jövedéki bírságot szabhat ki.

Mit tegyen ha Elf Bar termék árusításával találkozik?

Az ingyenesen hívható **1828-as** számon bárki szabadon bejelentheti az illegális tevékenységet.

AZ ORFK RFI
ÜGYELETI FŐOSZTÁLY
112-ES HÍRLEVELE

2022. évi 3. szám

Augusztus 27. – Városligeti Mentőnap

2022. augusztus 27-én tartotta – két év kihagyás után – az Országos Mentőszolgálat családi napját a Városligetben, amelyre idén első alkalommal az Országos Rendőr-főkapitányság Ügyeleti Főosztály is meghívást kapott. Célunk elsősorban a hívásfogadó központok munkájának hiteles bemutatása, a segélyhívószámok rendeltetésszerű használatára történő figyelemfelhívás volt.

A rendezvényen összesen **közel 5 500 fő** vett részt.

A kisebb gyerekeknek játékos feladatokat kellett megoldaniuk, de rendkívül népszerű volt a célbadobó verseny is. A felnőttek tudását kvízekkel teszteltük. Nagy örömet okozott a gyerekeknek, hogy a miskolci Hívásfogadó Központ munkatársai által összegyűjtött 100 darab plüss játékból választhattak maguknak.
Valamennyi programunk rendkívül népszerű volt az érdeklődők körében, akiknél a legnagyobb meglepetést az az információ váltotta ki, hogy az összes hívás közül még mindig közel 50% az, amely nem igényli egyik készenléti szerv beavatkozását sem.

Ezért is tartjuk kiemelkedő feladatunknak ezen hívások számának csökkentését. Számos iskolában, bűn- és balesetmegelőzési rendezvényen, nyugdíjas klubban, közösségi médiában történő megjelenés során tájékoztatást tartunk a segélyhívó számok használatával kapcsolatos tudnivalókról, azok jogszerű használatáról.

KIEMELKEDŐ ESEMÉNY

2022 nyarán, kora délután az avarban zsibbadt karral és lábbal órákon keresztül feküdt egy 49 éves budapesti férfi. Nem tudta, pontosan hol van, csak azt, hogy eltévedt a Vecsés közeli erdőben, rosszul lett és nem tud mozogni. Mivel azonnali segítségre szorult, tárcsázta a 112-es segélyhívó számot. A Pest Megyei Rendőr-főkapitányság Tevékenység-irányítási Központjának hívást fogadó zászlósa késlekedés nélkül indította a szolgálati kutyával kiegészült rendőri egységeket, miközben folyamatosan szóval tartotta a bajba került férfit, beszéltette, nyugtatta és biztatta. Tartózkodási helyét a helyszín közelébe érve bekapcsolt szirénával próbálták behatárolni, majd a kutyás rendőrök pásztázni kezdték a szinte átláthatatlan erdőt. Az ágas-bogas, nehezített terepen az utolsó métereket Főnök, a szolgálati kutya után szaladva tudták csak megtenni. A férfi próbált kiáltva jelezni, de néhány „hahó" után hangja elcsuklott, fáradt és kimerült volt.

Az időnként eszméletét vesztő, gyengülő férfi állapota egyre romlott, Strehó Zoltán r. zászlós ügyeletes az egyik pillanatban a férfiban tartotta a lelket, a másikban az erdőben lévő kollégáit irányította. Szinte egyszerre lélegzett fel és örült mindenki, amikor megpillantották a földön fekvő férfit. A bajba jutott ember mozgatásához további segítségre volt szükség, a rendőrök és Főnök vigyáztak rá és gondját viselték, míg az időközben riasztott mentő és katasztrófavédelem munkatársaira vártak.

Kiderült, hogy a férfinak korábban volt már stroke-ja, mostani tünetei alapján egy újabbra lehetett következtetni. Az OMSZ munkatársai stabilizálták, majd kórházba szállították, ahol szakszerű egészségügyi ellátásban részesítették az állampolgárt.

A segélyhívó szám nem játék! Helyes használatával életeket menthetünk!

CSAK VÉSZ ESETÉN!
112
SOS

VIGYÁZAT!
JÖHETNEK A TŰZIFÁVAL CSALÓK!

A Nébih ellenőreinek tapasztalata szerint a leghatásosabb ellenszer, ha a vásárlók megelőzik a csalókat azzal, hogy a tűzifa vásárlás előtt legalább az alábbi javaslatokat megismerik és azokat alkalmazzák is megrendeléseik során.

1. **Vásároljon ismert kereskedőtől!** Legjobban teszi, ha a saját környezetében ismert, mások által is megbízhatónak tartott tűzifa kereskedőtől, erdőgazdálkodótól vásárol.
2. **Ellenőrizze a kereskedő EUTR azonosító számát!** Ha hirdetés alapján keres tűzifa árust, csak valós, a Nébih által nyilvántartásba vett, EUTR technikai azonosító számmal rendelkező hirdetőtől, kereskedőtől vásároljon. Ha a hirdetésben nincs ilyen EUTR azonosító szám (jelenleg AA vagy AB betűkombináció után hét darab számjegy), nem szabad tovább foglalkozni a hirdetéssel. Ha az EUTR azonosítót megtalálja a hirdetésben, a Nébih nyilvántartásában ellenőrizze le, hogy az valóban létezik-e és kihez tartozik: https://portal.nebih.gov.hu/eutr-kereso
3. **Nézze meg a Nébih fekete listáját!** Keressen rá a Nébih honlapján, hogy a kiválasztott hirdető telefonszáma, a hirdetésben szereplő EUTR azonosító nem szerepel-e a Nébih által közzétett fekete listán: https://portal.nebih.gov.hu/jogszerutlen-hirdetesek-adatai Ha szerepel, semmiképpen ne vásároljon a hirdetőtől!
4. **Tűzifát csak szállítójeggyel vegyen át!** Csak a 2-3. pontokban foglaltak ellenőrzését követően vegye fel telefonon a kapcsolatot a hirdetővel, és a megrendelés során jelezze, hogy csak olyan tűzifa-szállítmányt hajlandó átvenni, amelyet a hirdető a Nébih-hez bejelentett szigorú számadású szállítójeggyel szállít le Önnek (jelenleg FA-AA betűkombináció után 7 darab számjegy sorszámformátumú szállítójegyek vannak forgalomban, pl. FA-AA 1234567).
5. **Lerakodás előtt alaposan nézze meg a kiszállított fát!** A tűzifa megérkezésekor, még mielőtt azt elkezdik lerakodni, ellenőrizze, hogy a szállítójegyen a feladó rovatban a hirdető megnevezése, telephelye, EUTR technikai azonosító száma, adószáma, valamint a szállított tűzifa valós fafaja és mennyisége, továbbá a szállító jármű rendszáma fel van-e tüntetve! Lehetőleg nappali fényben és ne egyedül fogadja a tűzifa szállítmányt.
6. **Soha ne utaljon előre pénzt, főleg ismeretlen hirdetőknek!** Csak akkor fizessen, ha a szállítmány megérkezett, ellenőrizte annak megfelelőségét, meggyőződött arról, hogy az eladót a későbbiekben is megtalálja.

A csalásokat sokkal egyszerűbb és könnyebb megelőzni, mint azt követően a csalókat kézre keríteni. A tűzifavásárlás nagy szakértelmet igényel, ezért ne a legolcsóbb ár alapján, hanem az eladó megbízhatósága, ismertsége, későbbi beazonosíthatósága alapján válasszon!

Regisztrált tűzifa kereskedőket a Nébih honlapján is kereshet: https://tuzifatokosan.nebih.gov.hu/kereses

Az ÖN ADATAI, AZ ÖN FELELŐSSÉGE!

Pénze biztonságban van az illetéktelen hozzáféréstől mindaddig, amíg Ön a személyes és pénzügyi adatait nem teszi hozzáférhetővé illetékteleneknek vagy saját maga nem utalja át a csalóknak!

SOHA

- ne adja meg netbakja belépési vagy bankkártyája adatait telefonon, e-mailben vagy sms-ben!
- ne telepítsen alkalmazást ismeretelen személy kérésére!
- ne utaljon biztonsági okból más számlájára!

EZEKET BANKI ALKALMAZOTT NEM FOGJA KÉRNI!

CSAK OLYAN MŰVELETET HAGYJON JÓVÁ, AMIT ÖN ENGEDÉLYEZETT!

MINDIG ELLENŐRIZZE

- a böngésző címsorában, hogy valóban a bank oldalán van-e!
- hogy milyen műveletet (belépést, utalást) hagy jóvá az sms-ben kapott kódjával vagy a mobilbankjával!

A csalók csak az Ön segítségével férnek hozzá a pénzéhez! Bármit is mondanak telefonban, tartsa be a fenti szabályokat, hogy pénze biztonságban legyen!

Ha bármilyen gyanús dolgot tapasztal hívja fel Ön a bankja ügyfélszolgálatát, így biztos lehet, hogy valóban velük beszél, és nem a csalókkal!

Segélyhívó szám: 112

Készítette: Komárom-Esztergom Megyei Rendőr-főkapitányság

Bűnügyi Osztály Bűnmegelőzési Alosztály